HICON
SERIES

CLASS 2 | TERM-1

తెలుగు భారతి

LESSON 10

CLICK HERE TO ACTIVATE

LESSON

10. న్యూటన్

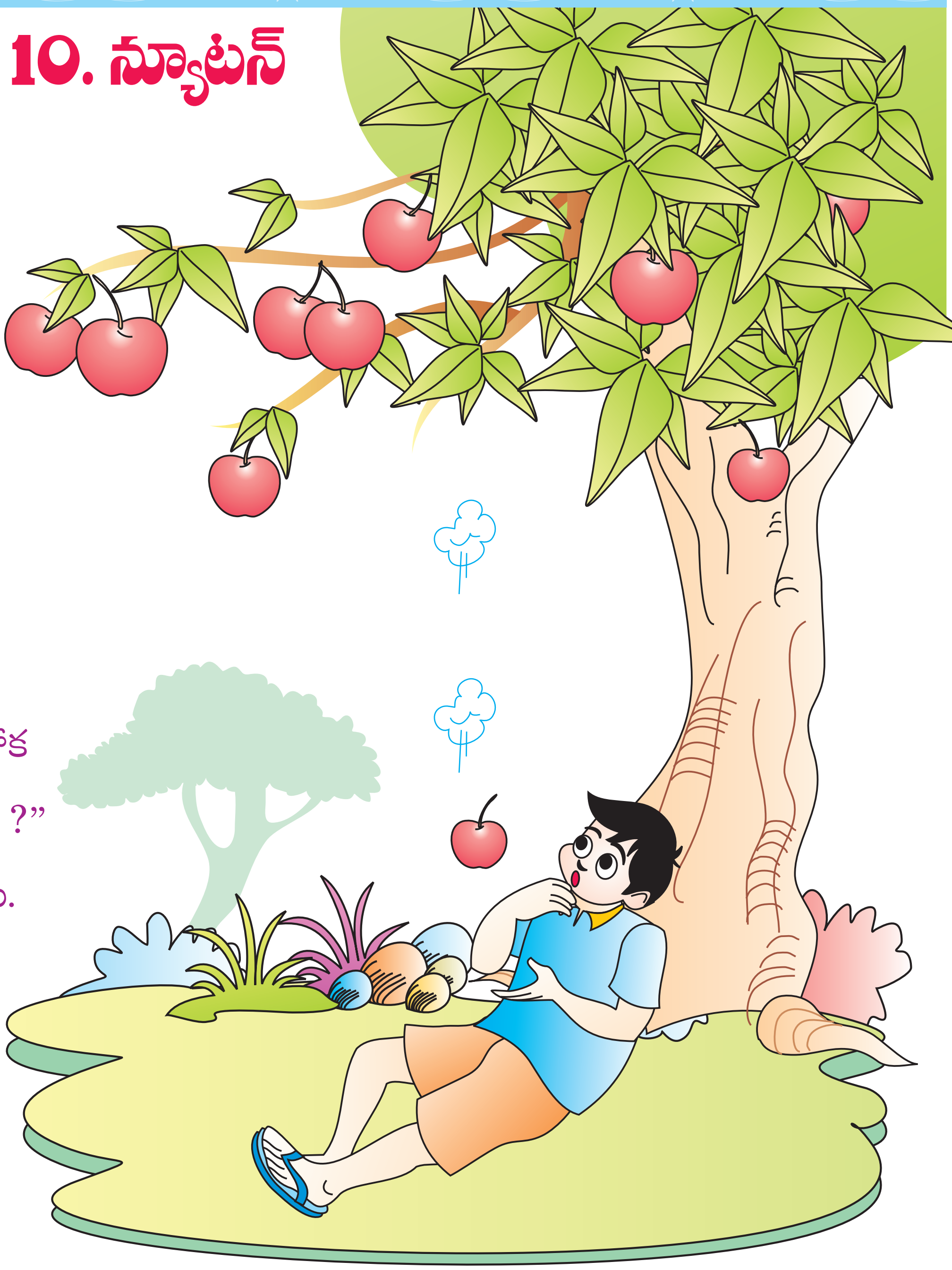

యాపిల్ చెట్టు నీడన
బాబు యొక్కడున్నాడు.
ఏవో ఏవో ఊహలతో
ఏదో లోకానున్నాడు !

రివ్వున గాలి వీయంగ
పండిన పండూ రాలంగా
పైకి అతడు చూడంగా
ఈ లోకంలో కొచ్చాడు

"పండిన పండూ పైకీ పోక
నేలను ఎందుకు రాలాలి ?"
అంటూ యోచన చేశాడు.
ఫలితం ఇలాగ తేల్చాడు.

భూమికి ఉందొక అద్భుత శక్తి
ఆకర్షణయే ఆ ఘన శక్తి !
అలాగ చెప్పిన బాబుయే
న్యూటన్ అని తెలుసుకోండి.

అభ్యాసము

I. క్రింది ప్రశ్నలకు జవాబులు రాయండి.

1. ఏ పండు రాలింది ?
2. ఈ పాఠంలోని చెట్టు పేరేమిటి ?
3. భూమికి శక్తి ఉందని చెప్పిన దెవరు ?